abriljovem.com.br

Disney COMICS
Nº 2393

ZÉ CARIOCA

Abril

R$ 3,50
ISSN 0104-3404
9 770104 340005 02393

A COPA É NOSSA!

DVD
A CASA DO MICKEY MOUSE
MINNIE-RELLA
SONHOS VIRAM REALIDADE!
19 de fevereiro
DVD
A CASA DO MICKEY MOUSE
SALÃO DE MASCOTE DA MINNIE
FOFURA LEVA O PRÊMIO!
em DISNEY DVD

© 2014 Disney.

Saudações, caríssimo leitor!

A menos que você tenha passado os últimos anos no Europa (não o continente, o satélite de Júpiter), sem contato com a Terra, você já está mais do que cansado de saber que a Copa do Mundo, um dos mais importantes eventos esportivos do planeta, vai acontecer este ano no Brasil, de 12 de junho a 13 de julho.

Assim sendo, a fim de celebrar com você este evento tão espetacular em nosso país, a sua revista ZÉ CARIOCA - a partir desta edição e até o mês de julho - vai abrir todo mês com uma história em quadrinhos inédita de futebol. Tema favorito dos leitores, o futebol está também no sangue e na alma dos moradores da Vila Xurupita, inclusive do Zé Galo, o encrenqueiro que, numa discussão de bar, atreveu-se a dizer que o Vila Xurupita Futebol Clube, time do Zé Carioca, não passa de um bando de pernas de pau. Agora, o galinheirense vai ter que provar o que disse num torneio que, digamos assim, anda sofrendo alguns problemas de organização de última hora. Mas isso não importa. Os jogos vão acontecer e você, leitor, vai vê-los nesta edição.

No próximo número, visitaremos a final de um bizarro campeonato no Maracanã, no qual o maior astro será o crocodilo Crocante, convertido a mascote e goleiro. A gente se encontra por lá. Não falte!

Um abraço caloroso de seus Editores

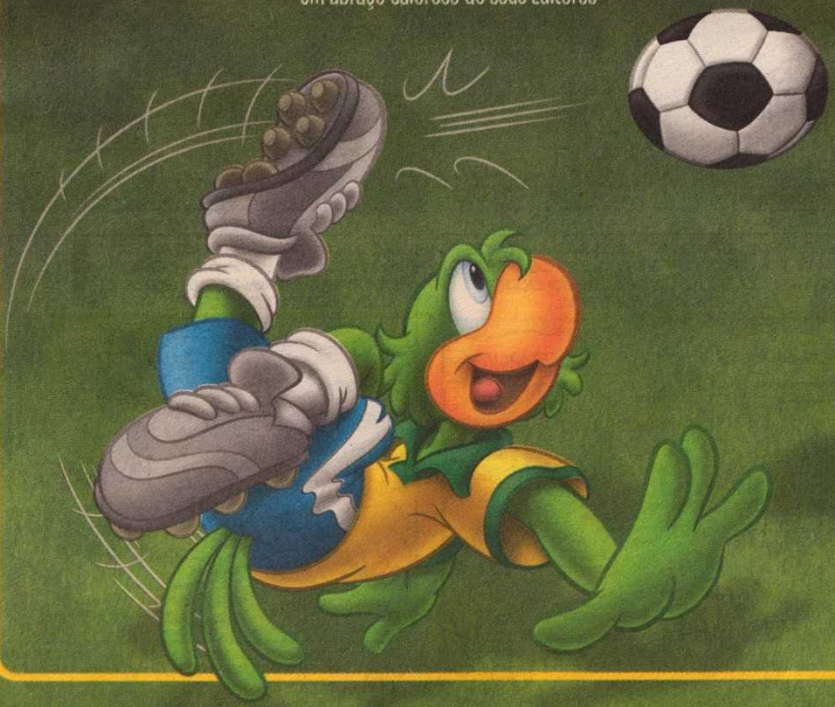

HQ INÉDITA

ZÉ CARIOCA

Walt Disney

O CANECO É NOSSO?!

Argumento e Desenhos: CARLOS EDGARD HERRERO • Roteiro: ARTHUR FARIA JR. • Arte-Final: TOMAZ EDSON
Cores: FERNANDO VENTURA • Design Gráfico: LUA AZUL

DEPOIS DE ACALORADA DISCUSSÃO (COM A INTERVENÇÃO DA TURMA DO DEIXA-DISSO), O ZÉ, SE SENTINDO DIFAMADO, DESAFIOU A EQUIPE DO ZÉ GALO, VILA GALINHEIRO F.C., PARA UMA PARTIDA CALA A BOCA!
NÓS ACEITAMOS!
GRRR! ¿UI!?

O PROBLEMA É QUE AS EQUIPES DE VÁRIAS OUTRAS VILAS TAMBÉM PENSAVAM IGUAL À VILA GALINHEIRO...
PORTANTO, TAMBÉM QUEREMOS NOSSA CHANCE DE MOSTRAR COMO VOCÊS SÃO PERNAS DE PAU!!
AH, É, É?!

DAÍ, NO FUROR DA INDIGNAÇÃO, O ZÉ DECIDIU TRANSFORMAR A COISA TODA NUM TORNEIO! AFINAL, VILA-XURUPITENSE NÃO FOGE DA RAIA E AINDA COBRA POR ISSO!
TORNEIO CALA A BOCA
OPS! ESQUECI DE MENCIONAR QUE TINHA TAXA DE INSCRIÇÃO, É? QUE DISTRAÇÃO...
INSCRIÇÕES AQUI

MAS, ZÉ, NEM CAMPO TEMOS MAIS! O ÚLTIMO SE ESTRAGOU COM AQUELA ENCHENTE DE DOIS ANOS ATRÁS...
ORA, COM ESTA GRANA AQUI, ISSO NÃO É PROBLEMA!

BELEZA! ISSO AÍ DÁ PRA ALUGAR UM CAMPO DE VERDADE?!
HÃ... NÃO!

MAS DÁ PRA GENTE COMPRAR FERRAMENTAS E MATERIAL PRA VOCÊS PODEREM ARRUMAR ESTE TERRENO BALDIO QUE EU DESCOLEI...
GRR!
BAH!
GRUNF!

SEIS EQUIPES ACEITARAM O DESAFIO COLETIVO (E A TAXA DE INSCRIÇÃO)! PRIMEIRO, CLARO, A VILA GALINHEIRO F.C.!

AQUI TEM POLEIRO, MAS NÃO TEM FRANGUEIRO!

CÓ! COCORECÓ! COROCÓ!

A DESUNIDOS DA VILA ARRANCA-TOCO, CONHECIDA PELO SEU TEMPERAMENTO MEIO... HÃ... PENSANDO BEM, QUE TEMPERAMENTO?

GROOAR!

GROF!

AUTÓGRAFO? ISSO É COISA DE FRESCO!

UI!

OS BOCOIÓS DA VILA CAFUNDÓ, ONDE DIZEM QUE AS ESCOLAS FECHARAM POR FALTA DE MATÉRIA-PRIMA...

NÃO SEI FAZER CONTA, MAS SEI QUE 10 A 0 É GOLEADA! ACHO...

E QUE BOLA É UMA ESFERA! ACHO...

OS DESONESTOS DE VILA BANGUEBANGUE, ONDE TEM MUITO... ORA, PRECISA DIZER?

DE FRENTE E PERFIL, SIM?

O JUIZ NÃO É DOS NOSSOS? QUE DROGA!

FLASH!

FLIP!

A LIGA DOS COBRADORES DE VILA COBRANÇA, APARENTEMENTE O LAR DE TODOS OS COBRADORES! BEM, ELES NÃO PODIAM MESMO FALTAR A ESTE EVENTO PROMOVIDO PELO ZÉ...

SOMOS MESTRES EM COBRAR FALTAS, ESCANTEIOS E CALOTEIROS!

EH, EH, EH!

>GLUP!<

E, POR ÚLTIMO, A EQUIPE JARDIM RICOABEÇA DESPORTOS E DEBÊNTURES, PATROCINADA PELO PAI DA ROSINHA, ROCHA VAZ...

MEU MÉDICO ME RECEITOU EXERCÍCIO! NHAM-NHAM!

VIRAM MEUS ÓCULOS?

AI!

CREC!

...COMPOSTA DE CRAQUES FAMOSOS, TODOS VETERANOS E MEIO FORA DE FORMA!

SE PERDER PRA ESSE TIME, PAPAGAIO, VOCÊ VAI SUMIR DO MAPA DE TANTA VERGONHA... E MINHA FILHA NEM VAI LEMBRAR QUE VOCÊ JÁ EXISTIU! EH, EH, EH!
NHAM-NHAM!
GLUP! GLUP!
VRUMM!

TÁ VENDO SÓ NO QUE DÁ EXAGERAR?!
ORA, COMO SOMOS OS ORGANIZADORES DO TORNEIO, PODEMOS DEFINIR ALGUMAS REGRAS! E, EM TORNEIO DE VÁRZEA, AS REGRAS PODEM SER BEM FLEXÍVEIS! IH, IH!
REGULAMENTO

BOM, ZÉ, O CAMPO TÁ PRONTO PRA RECEBER A GALERA E OS TIMES!
PERAÍ! TEM UMA ÁRVORE BEM NO MEIO DE UM DOS LADOS!
É QUE A PREFEITURA NÃO DEU PERMISSÃO PRA GENTE CORTAR!

QUE SEJA! JÁ VENDI TODOS OS INGRESSOS ANTECIPADAMENTE! VENDI ATÉ CAMAROTE VIP E NUMERADA COBERTA! VIRAM QUE CHIQUE?
CAIXOTE VIP, VOCÊ QUER DIZER...
VIP
(VERY IMPORTANT PAGANTES)

MAS CADÊ AS TAIS COBERTAS?
AQUI, Ó! ABRE E COLOCA NA PARTE MAIS ALTA DAS ARQUIBANCADAS, SIM?

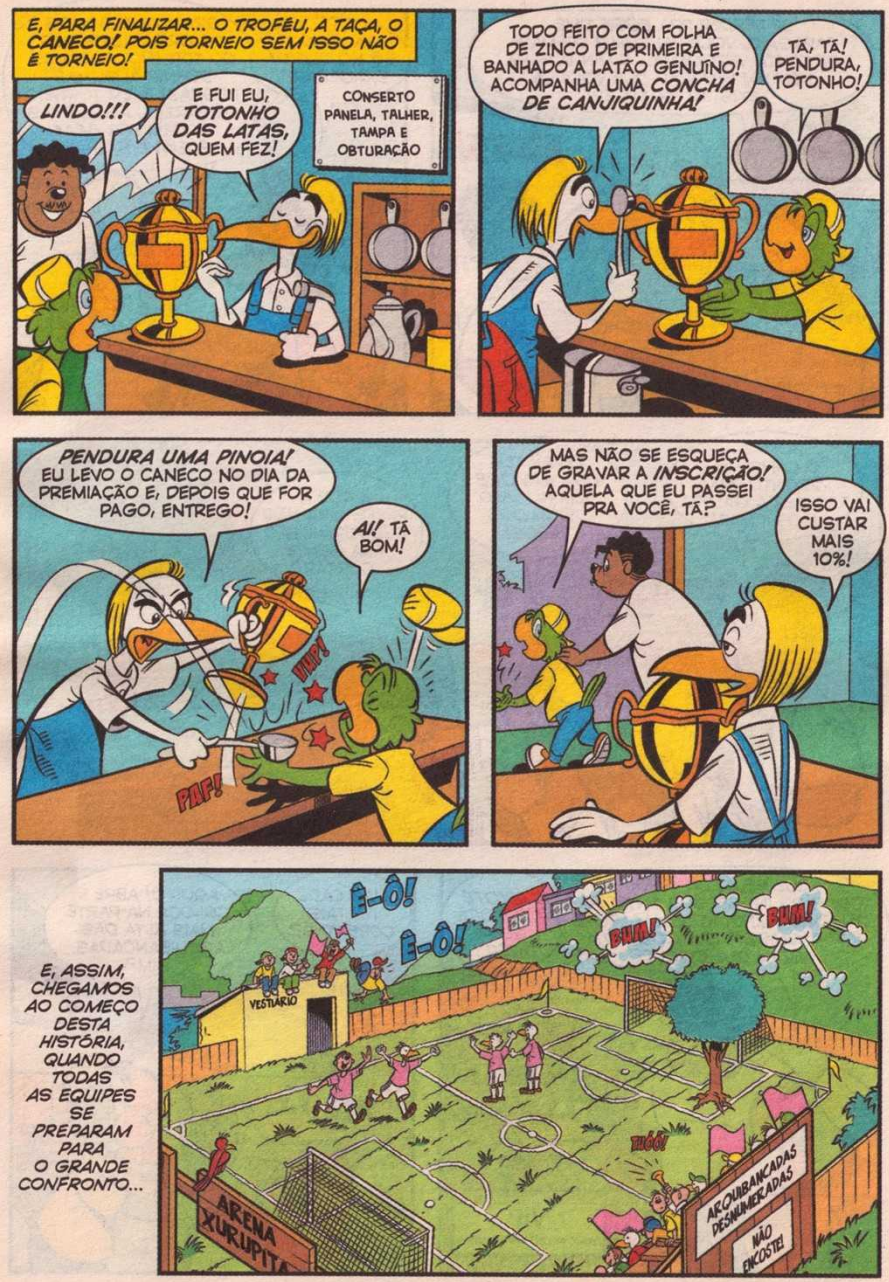

E, PARA FINALIZAR... O TROFÉU, A TAÇA, O CANECO! POIS TORNEIO SEM ISSO NÃO É TORNEIO!

LINDO!!!

E FUI EU, TOTONHO DAS LATAS, QUEM FEZ!

CONSERTO PANELA, TALHER, TAMPA E OBTURAÇÃO

TODO FEITO COM FOLHA DE ZINCO DE PRIMEIRA E BANHADO A LATÃO GENUÍNO! ACOMPANHA UMA CONCHA DE CANJIQUINHA!

TÁ, TÁ! PENDURA, TOTONHO!

PENDURA UMA PINOIA! EU LEVO O CANECO NO DIA DA PREMIAÇÃO E, DEPOIS QUE FOR PAGO, ENTREGO!

AI! TÁ BOM!

VIUP!

PAF!

MAS NÃO SE ESQUEÇA DE GRAVAR A INSCRIÇÃO! AQUELA QUE EU PASSEI PRA VOCÊ, TÁ?

ISSO VAI CUSTAR MAIS 10%!

E, ASSIM, CHEGAMOS AO COMEÇO DESTA HISTÓRIA, QUANDO TODAS AS EQUIPES SE PREPARAM PARA O GRANDE CONFRONTO...

Ê-Ô!

Ê-Ô!

BUM!

BUM!

VESTIÁRIO

TIÓÓ!

ARENA XURUPITA

ARQUIBANCADAS DESNUMERADAS

NÃO ENCOSTE!

*CROCANTE VEIO PARA O RIO NA EDIÇÃO 2380 E PASSOU A VIVER COM O ZÉ A PARTIR DA EDIÇÃO 2382.

APÓS O SORTEIO, A PRIMEIRA SEMIFINAL SERÁ DISPUTADA PELAS EQUIPES DA VILA BANGUEBANGUE E VILA CAFUNDÓ!
CARA!
DÃ... HUM... BEM...

HÃ... COROA! ACERTEI?
ATÉ QUE ENFIM! EI, CADÊ MINHA MOEDA? CADÊ A BOLA? CADÊ MEU APITO?!
EH, EH!

OLHA A FLÂMULA! COMPREM A FLÂMULA DA EQUIPE QUE SERÁ A CAMPEÃ!
OBA! QUERO UMA DA VILA CAFUNDÓ!

EI, MAS ESTA É DA VILA XURUPITA!
POIS É: DA EQUIPE QUE SERÁ A CAMPEÃ!
OLHA A FLÂMULA! SÓ DEZINHO!

VILA BANGUEBANGUE, MUITO BOA EM ROUBAR PASSES, MARCA DEZ GOLS EM VILA CAFUNDÓ EM APENAS TRÊS MINUTOS!
HÃ... SEI QUE 10 A 0 É GOLEADA, MAS... ISSO QUER DIZER QUE PERDEMOS?
?!

A PRÓXIMA PARTIDA É ENTRE AS EQUIPES DA VILA ARRANCA-TOCO E RICOABEÇA DESPORTOS E DEBÊNTURES...
UAU! É O FAMOSO NENEQUITO, INICIANDO A PARTIDA COM O SEU OUTRORA PODEROSO "CHUTÃO SUPERSÔNICO"!
NHAM-NHAM!
CREC! CRIC!

NOSSA!
CATAPIMBA!
O CHUTE CONTINUA SUPERSÔNICO! SÓ QUE, DESTA VEZ, FOI A BOLA QUE LEVOU A MELHOR!
ZUM!
Ô LOUCO!
VAMOS LÁ, TURMA! TODOS JUNTOS CONSEGUIREMOS INICIAR A PARTIDA!
A UNIÃO VENCERÁ O LUMBAGO! PUF!
AI! AI!
CREC!
MAS...
VILA ARRANCA-TOCO ESTÁ DESCLASSIFICADA POR USAR UMA BOLA DE FERRO FUNDIDO!
UÉ, NA NOSSA VILA SÓ DE MACHO, ISSO É EQUIPAMENTO-PADRÃO!
AI, MEU PEZINHO!
UÓÓÓÓ!
ASSIM, RAPIDAMENTE, AS SEMIFINAIS VÃO SE SUCEDENDO! AGORA É VILA BANGUEBANGUE CONTRA VILA COBRANÇA!
DEPOIS DO JOGO, REFRESQUEM-SE COM NOSSAS AGRADÁVEIS DUCHAS! SÓ CINQUENTINHA CADA!
PRIII!
CLANG!

EI! O JOGO É PRA ESTE LADO!
É, MAS O CALOTEIRO ESTÁ DESTE LADO!
VUP!
VUP!
CHUT!
COBRA! COBRA!!
?!?
ZUP!
A GENTE DEVIA TER ADIVINHADO! ESSA EQUIPE ERA SÓ UM PLANO PRA PEGAREM O ZÉ! NUNCA OUVI FALAR EM LIGA DOS COBRADORES...
S-SOCORRO!
APOSTO 10 NO ZÉ!
20 NOS COBRADORES!
COBRA!
COBRA!!
PEGA!
PAGA!!
DESÇA JÁ DAÍ E SEJA COBRADO, SEU COVARDE!
JAMAIS!!!
GRANA PRA TORNEIO TEM, NÉ?!
VOCÊ VAI DESCER DAÍ NA MARRA, PAPAGAIO! AINDA TEMOS QUE SURRAR VOCÊS NA FINAL DESTA JOÇA!
EH, EH!
GLUP!

FELIZMENTE PARA O ZÉ E PARA A ÁRVORE, UM DOS BANDEIRINHAS É FISCAL DO MEIO AMBIENTE!
VOCÊS ESTÃO TOTALMENTE IMPEDIDOS DE TENTAR CORTAR UMA ÁRVORE PROTEGIDA POR LEI!
A LEI, ORA, A LEI... BAH!

FAÇAMOS O SEGUINTE... VOCÊ PEGA ESTA PEQUENA BONIFICAÇÃO E FICA BEM QUIETINHO, NA TUA...
EH, EH!
E AGORA TENTAM SUBORNAR UM FISCAL?! TÁ TODO MUNDO IMPEDIDO E PRESO! POLÍCIA!!

ENQUANTO VILA BANGUEBANGUE VAI PRO XILINDRÓ MERECIDAMENTE, A "LIGA DOS COBRADORES" RESOLVE DESISTIR DO ZÉ E DO TORNEIO...
EI, COLEGAS! DESCOBRI QUE A ARQUIBANCADA TÁ CHEINHA DE DEVEDORES! VAMOS COBRÁ-LOS?
HEIN?! QUEP! GLUP!

ASSIM, DEPOIS QUE A MAIORIA DA GALERA SAI EM DEBANDADA COM OS COBRADORES ATRÁS...
BELEZA! OS COBRADORES ABANDONARAM O CAMPO E FORAM DESCLASSIFICADOS TAMBÉM!
UI!
AI!

QUÉ, QUÉ, QUÉ! FINALMENTE, PAPAGAIO, CHEGOU A HORA DE A VILA GALINHEIRO PROVAR PRA TODO MUNDO COMO VOCÊS SÃO PERNAS DE PAU!
CÓ, CÓ!
CANTEM DE GALO, CANTEM...

ZÉ! TÁ AQUI O CANECO! CADÊ MEU PAGAMENTO?
ANTES, QUERO VER A INSCRIÇÃO QUE PEDI!

QUE BELEZA! QUE MARAVILHA! HÃ... SÓ QUE XURUPITA É COM "X", TÁ?
AH, É? TUDO BEM, EU ARRUMO! QUANTO AO PAGAMENTO...
VILA CHURUPITA CAMPEÃ
EH, EH... DEPOIS DO TORNEIO, A GENTE CONVERSA!
EH, EH! ENTÃO EU PROTEJO O CANECO ATÉ O FINAL!
VUP!
CLANC!
ZUP!
UÉ, QUEM ESSE TOTONHO TÁ PENSANDO QUE EU SOU? ALGUM CALOTEIRO?
ZÉ, O PEDRÃO SE CONTUNDIU ANTES DE ENTRAR NO CAMPO! FOI COM O ESTOURO DA BOIADA... DIGO, DA GALERA!
ALGUM SAFADO PISOU BEM NA MINHA UNHA ENCRAVADA DE ESTIMAÇÃO! UI... AI...
SE NÃO ACHARMOS OUTRO GOLEIRO, TAMOS PERDIDOS!
HUM...
ASSIM...
A LAGARTIXA GIGANTE COMO GOLEIRO?! NÃO PODE! ESSE MONSTRO TAMPA QUASE O GOL INTEIRO!
O QUE FAZ UM GOLEIRO?
OPS! ESQUECI DE MENCIONAR? DE ACORDO COM O REGULAMENTO DESTE TORNEIO, PODE, SIM...
?
SE O REGULAMENTO DIZ, TÁ DITO!
PRII!!

E COMEÇA A GRANDE FINALÍSSIMA! A TÁTICA DOS GALINHEIRENSES É A SUA FAMOSA "VAI COM TUDO", EM QUE ATÉ O GOLEIRO ATACA! ESSES GALOS NÃO CISCAM EM SERVIÇO!
TRUMP! TRUMP! TRUMP!
MAMÃE!!

N-NÓS ESTAMOS PERDIDOS COM ESSE ROLO COMPRESSOR GALINÁCEO!
CALMA! PRIMEIRO, NÓS TEMOS UMA DEFESA IMPENETRÁVEL!
TRUMP! TRUMP! TRUMP!

IH, IH! ISSO FAZ CÓCEGAS!
THM! BOING!
POF!

DIANTE DA SITUAÇÃO, OS GALINHEIRENSES VÃO TIRAR SATISFAÇÃO COM O ZÉ...
É, MAS NOSSO ATAQUE NÃO TEM VEZ, POIS A MARCAÇÃO DE VOCÊS É INDESCOLÁVEL! É COMO ESSAS ESPORAS MACHUCAM! AI!
OPS! ESQUECI DE MENCIONAR OUTRA COISA...

...EM CASO DE EMPATE, VENCE O TIME DA CASA! TÁ NO REGULAMENTO TAMBÉM! EH, EH!
PRII! TROQUEM DE LADO!

DEVAGAR AÍ, PAPAGAIO! QUEREMOS VER ESSE REGULAMENTO FLEXÍVEL! ISSO TÁ MUITO MAL CONTADO!
COMECEM O SEGUNDO TEMPO!
GLUP!

QUE É, TÃO ME CHAMANDO DE MENTIROSO, POR ACASO?!
MENTIROSO, SAFADO, MALANDRO...
PEGUEM O ZÉ!!

PIMBA! TABEF!
PEGUEI! SOLTA!
NHAC! BIFA!
É BRIGA!!
É BRIGA!!
GRR!

BEM... CONSTAVA DO REGULAMENTO QUE, NO CASO DE BRIGA NA FINAL, A EQUIPE QUE APANHASSE MENOS GANHARIA O TORNEIO SEM CHORO NEM VELA! PALAVRA DO ZÉ...
VOCÊS TINHAM QUE DESTRUIR O SAFADO DO LIVRO DURANTE A BRIGA, TINHAM?!
MAS É SÓ ISSO?
CAMPEÃ! A VILA É CAMPEÃ!
A TAÇA É NOSSA! COM A VX NÃO HÁ QUEM POSSA!
EI! E O MEU PAGAMENTO? EI!
1

AH, SIM! PAGA ELE, PEDRÃO! TÔ SEM TALÃO DE CHEQUE!
EU NÃO TROUXE MEU CARTÃO DE CRÉDITO! NESTOR...
EHHHH...
EU TÔ DURO MESMO! SE VIREM!

QUANDO VOCÊS DECIDIREM QUEM VAI ME PAGAR, EU VOLTO E CORRIJO A INSCRIÇÃO EXTRA QUE ACRESCENTEI, TÁ LEGAL? EH, EH, EH, EH!
AI!!
VILA CHURUPITA CAMPEÃ DOS PERNAS DE PAU

fim

DONALD, PENINHA E TIO PATINHAS

Walt Disney

A SEMANA DA BONDADE

S73146-ZC2393/2

Publicada originalmente em 1974.

Desenhos: TONY STROBL • Design Gráfico: LUA AZUL

DEPOIS...
OUTRO DIA, OUTRA CIDADE! HUM... PATÓPOLIS!
PATÓPOLIS
EI! VOU GOSTAR DAQUI!
A PATADA
SEMANA DA BONDADE
VOU À BIBLIOTECA VER O NOME DA MINHA PRÓXIMA VÍTIMA NO LIVRO DAS PESSOAS MAIS IMPORTANTES DA CIDADE!
BIBLIOTECA
HUM... PATINHAS, MILIONÁRIO, DONO DE JORNAL...
VOU APLICAR NELE O GOLPE DO VELHO AMIGO! EH, EH!
LOGO DEPOIS...
EI, TIO! UM ANTIGO COLEGA DE ESCOLA SEU ESTÁ AQUI!
ÓTIMO! MANDE ENTRAR!

OLÁ... EU... EU...
PATINHAS, MEU CHAPA!
ISSO DEVE TRAZER AGRADÁVEIS LEMBRANÇAS AO TIO!
AH! QUE PRAZER EM VER VOCÊ, AMIGÃO!
UI! ELE PRECISA FAZER A BARBA...
DEIXE-ME VER MELHOR... VOCÊ CRESCEU UM BOCADO!
...E MAIS EDUCAÇÃO, TAMBÉM!
VAMOS VER SE ME LEMBRO! VOCÊ É... É...
ORA, VOCÊ SE LEMBRA DE MIM! VAMOS... ADIVINHE!
OMAR TIRIO?
ISSO MESMO!
PUXA, QUE MEMÓRIA DE ELEFANTE!
BEM, OMAR, O QUE VOCÊ TEM FEITO?
EU VIAJO MUITO!
PARECE QUE O OMAR ESTÁ SE DIVERTINDO!
SIM, A SEMANA DA BONDADE ESTÁ DANDO RESULTADO!

DEVÍAMOS SURPREENDER O TIO FAZENDO RESERVAS PRA QUE ELE MOSTRE A CIDADE AO OMAR!
SIM, BOA IDEIA!
BEM, OMAR, COM LICENÇA, MAS TENHO QUE TRABALHAR!
TRABALHAR?
NÃO DIGA ESSA PALAVRA QUANDO O SEU AMIGO OMAR ESTIVER POR PERTO!
BAM!
ESPERE AÍ! POR QUE ESTOU BANCANDO O MOLENGA?
OUÇA BEM ISTO, OMAR... EU NÃO GOSTAVA DE VOCÊ NA ESCOLA!
ORA, TIO! LEMBRE-SE DE QUE ESTAMOS NA SEMANA DA BONDADE!
SIM... COMPREEN-SÃO!
MAS EU NUNCA FUI COM A CARA DELE!
AME O PRÓXIMO!
FAÇA SUA CAUDA ABANAR!
NEM POR ISSO O SENHOR DEVE MAGOAR O OMAR!
POR QUE ELE TINHA QUE APARECER JUSTAMENTE NA SEMANA DA BONDADE?

MAIS TARDE...
VOCÊS VÃO PAGAR SUA PARTE!
NÃO IMPORTA!
O SENHOR É MUITO BONDOSO, TIO PATINHAS!
TRAGA TUDO!
SIM, SENHOR!
DEPOIS...
ACHO MELHOR ANDARMOS DEPRESSA! VOCÊ PRECISA TOMAR O TREM!
ORA, OS TRENS VÊM E VÃO! SEMPRE SE PODE TOMAR OUTRO!
VOCÊ NÃO PODE FAZER ISSO COMIGO!
ASSIM...
RESTAURANTE
A Bodega
ELES ME EXPULSARAM A PONTAPÉ E DEIXARAM O PILANTRA DO OMAR!
E ESTA É A SEMANA DA BONDADE!
ENTÃO...
QUANTO MAIS DEMORAREM, MAIS ALTA VAI SER A CONTA!

AHÃ! FINALMENTE SAÍRAM!
O OMAR REPETIU OS PRATOS!
E ESTÁ LEVANDO OS RESTOS PRO CÃO DELE!
ISTO É, PRA MIM MESMO...
APOSTO QUE ESTÁ LEVANDO OS TALHERES TAMBÉM!
É, PATINHAS... VOCÊ SABE TRATAR BEM OS AMIGOS!
APOSTO QUE ELE FILAVA LANCHE NA ESCOLA!
AGORA VAMOS AO TEATRO!
AH, É? ISSO É O QUE VOCÊ PENSA!
FELIZ SEMANA DA BONDADE, SR. PATINHAS! FOI UMA BELA IDEIA!
HEIN? OH, SIM... OBRIGADO!
TENHO CERTEZA DE QUE JÁ VI ESSE GUARDA NAS MINHAS VIAGENS!
GRRR! COMO ME ARREPENDO DE TER INVENTADO ESSA BESTEIRA DE SEMANA DA BONDADE!
DEPOIS...
AS ENTRADAS FORAM RESERVADAS NO SEU NOME, TIO!
MAS QUEM VAI PAGAR É VOCÊ!
DUAS ENTRADAS RESERVADAS PRA OMAR TIRIO!
SIM, SENHOR!
É ESSE O OMAR!

PERDÃO, MAS VOCÊ É O...
PATINHAS!
PUXA! NUNCA MAIS VI VOCÊ DEPOIS QUE SAÍMOS DA ESCOLA!
ELE É IGUAL AO OUTRO!
NÃO É FORMIDÁVEL VER ANTIGOS COLEGAS SE ENCONTRAREM?
SIM... MAS É O OUTRO OMAR?
MINHA ESTADIA NESTA CIDADE CHEGOU AO FIM!
HOJE
QUAC! ME LARGUE!
TENHO QUE ACERTAR UMAS CONTAS...
ELE SEMPRE FOI UM MENINO APRESSADO!
MAS ESTAMOS NA SEMANA DA BONDADE!
ELA TERMINOU ÀS 3 HORAS DA TARDE! AGORA ESTAMOS NA SEMANA DA DESFORRA!
Fim

A JACA DO ANO

B960135-ZC2393/3

Publicada originalmente em 1997.

Roteiro: GÉRSON L. B. TEIXEIRA • Desenhos: APARECIDO NORBERTO
Design Gráfico: LUA AZUL

PRA QUE VOCÊ TÁ PREGANDO ESSE SARRAFO AÍ?
SABIA QUE CADA MARTELADA QUEIMA 9 CALORIAS? EH, EH!
E EMPURRAR CARRINHO COM ROLO DE ARAME FARPADO, QUANTO QUEIMA?
HUM... 80, POR VIAGEM! EH, EH!
ENTÃO, BONS EXERCÍCIOS!
FALOU!
AÍ TEM!
DEPOIS...
UMA CERCA DE ARAME FARPADO?!
NEM TENTE PULAR!
CAI FORA!
FIQUE LONGE!
EU NÃO DISSE QUE ELE ESTAVA MUITO ESTRANHO?

MAS PRA QUE UMA CERCA TÃO ALTA?
ORA, ELE NÃO QUER QUE A GENTE APANHE AS JACAS!
ANTES, ELE TAMBÉM NÃO QUERIA... E A CERCA ERA BAIXA!
É... ALGO MUDOU!
MAS O QUÊ?
NESTOR, FAÇA ESCADINHA, QUE VOU DAR UMA ESPIADA LÁ DENTRO!
ESTÁ VENDO ALGUMA COISA?
NADA DE DIFERENTE!
NOSSA! O QUE É AQUILO?! NÃO PODE SER!
O QUÊ, ZÉ?
UMA JACA GIGANTE!
HÃ?!

NUNCA VI COISA IGUAL... NEM EM FILME DE FICÇÃO CIENTÍFICA!
BLAM!
SE UMA JACA NORMAL JÁ É GOSTOSA, IMAGINE AQUELA!
NEM DIGA! JÁ TÔ COM ÁGUA NA BOCA!
MAS COMO VAMOS CHEGAR ATÉ LÁ?
AH, UMA CERQUINHA MIXURUCA COMO ESTA NÃO PODE ME IMPEDIR!
ZAAAP!
AHHH!
UMA CERCA *ELETRIFICADA!* PODE?
BONC!
ZÉ, VOCÊ NÃO SABE LER? FIQUE LONGE DAQUELA JACA!
Ô PEDRÃO! ELA TÁ MADURINHA! TEM JACA PRA VILA INTEIRA!
DZÃ...

QUERO GANHAR O PRÊMIO JACA DO ANO, DO PROGRAMA BOBO RURAL!
ENTÃO LEVA LOGO ATÉ A EMISSORA!
NÃO PODE! ELES É QUE TÊM QUE VIR PRA FAZER A REPORTAGEM!
XI! NÃO VAI SER FÁCIL MANTER O ZÉ AFASTADO!
NÃO DISSE?
NEM TENTE PULAR!
JACA! JACA!
CAI FORA!
ELE ESTÁ INDO EMBORA!
UÉ!
JACA!
ENTROU NO QUINTAL DA DONA GERTRUDES!
E PEGOU O BAMBU DO VARAL DELA!
ESTÁ VINDO PRA CIMA DA GENTE! FICOU MALUCO!
IH!

ZÉ, NÃO FAÇA ISSO!
SOMOS SEUS AMIGOS!

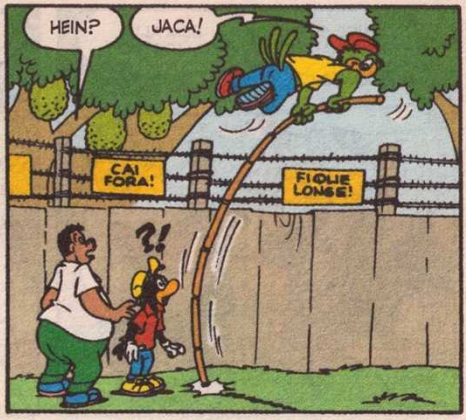
HEIN?
JACA!
CAI FORA!
FIQUE LONGE!
?!

QUE SACANA!
ATRÁS DELE!

HORAS DEPOIS...
E AÍ?
NEM SINAL! ATÉ PARECE QUE VIROU FUMAÇA!

O IMPORTANTE É VIGIAR *ESTA JACA!*
EU AJUDO VOCÊ A TOMAR CONTA...

Ó DE CASA!
O PESSOAL DO PROGRAMA CHEGOU!
VÁ ATÉ LÁ! EU FICO DE OLHO NA JACA!

ONDE ESTÁ A DANADA?
BEM ALI! EU MOSTRO!
TAÍ! NÃO É UMA BELEZONA!
VAMOS GRAVAR!
ESTAMOS NA VILA XURUPITA! NO QUINTAL DO SEU PEDRÃO FEIJOADA!
OI, MAMÃE, OI, TITIA!
AQUI NASCEU UM VERDADEIRO FENÔMENO DA NATUREZA... UMA JACA GIGANTE!
É, SIM! AQUI ESTÁ!
PEDRÃO, DARIA PRA VOCÊ COLHER A JACA?
É PRA JÁ!
UGH! NÃO PENSEI QUE FOSSE TÃO PESADA!
ZÁP!

É PESO DEMAIS! MESMO PRA UMA JACONA DESTA!
OOOH!
DIAS DEPOIS...
GRUNF! GANHEI!
SAI DESSA, PEDRÃO! VOCÊ GANHOU O PRÊMIO, NÃO GANHOU?
DOIS FATOS INUSITADOS ACONTECERAM NO QUINTAL DO SEU PEDRÃO... PRIMEIRO, A DESCOBERTA DA MAIOR JACA JAMAIS VISTA...
VAI APARECER NA TV EM REDE NACIONAL, NÃO VAI?
VOU! GRUNF!
E O SEGUNDO, A DESCOBERTA DO MAIOR COMEDOR DE JACA DE QUE SE TEM NOTÍCIA! EH, EH!
¿CHOMP! CHOMP!?
O ZÉ NÃO PRECISAVA TER TRANSFORMADO A MINHA REPORTAGEM NUMA PALHAÇADA! GRUNF!
IH, IH!
Fim

Walt Disney

MARGARIDA Segredos de Beleza

Publicada originalmente em 1993.

Roteiro: WILSON ORTEGA • Desenhos: ROBERTO O. FUKUE • Arte-Final: NATANAEL ALEIXO SOARES • Design Gráfico: LUA AZUL

PENINHA!
NÃO MEXA A CABEÇA!
PLEC!
VUP!

FEZ ALGUMA BURRADA COM MINHAS PENAS?
MONSIEUR PETIT PENA NUNCA FAZ BURRADAS!

ACONTECE QUE VOCÊ É O PENINHA!
FORMADO PELA MELHOR ESCOLA DE CABELEIREIROS DA CIDADE!

SÉRIO?
E COM LOUVOR!
LOUVO A DEUS QUE VOCÊ NUNCA MAIS VAI PISAR AQUI!
PUXA, OBRIGADO!

AGORA RELAXE!
A MADAME SABE O ÚLTIMO GRITO DA MODA?
QUAL É?
PLEC!
PLIC!
PLIC!

PERUCA!
NÃO MEXA A CABEÇA!
QUAC! O QUE VOCÊ FEZ?
CLEC!
TLIC!

CALMA, MARGARIDINHA, NÃO HOUVE NADA!
HUM...

UM POUCO DE COLA VAI RESOLVER!
O QUÊ?!
PLOOCH!

BUÁÁ! QUERO UM ESPELHO E UM ADVOGADO!
EU E MEU GRANDE BICO!

QUAC!
AHM! COM LICENÇA! O TELEFONE ESTÁ TOCANDO!
TOMP!
TOMP!

CHEGA! VOU DAR O FORA DAQUI!
QUERIDA!

JÁ VI QUE MONSIEUR PETIT PENA ESTÁ CUIDANDO DE VOCÊ! QUE FELIZARDA!
ESTAVA! HÃ? FELIZARDA?!

O TRATAMENTO É ESTRANHO, MAS VALE A PENA! ANTES EU ERA HORRÍVEL, AGORA SOU UMA TOP MODEL!
É?
TODAS AS GRANDES MODELOS VÊM AQUI! TCHAUZINHO!
HUM... PENSANDO BEM...
ELA JÁ SE ACALMOU!
VUPT!
ENTÃO MADAME ESTAVA DE SAÍDA?!
BEM... RESOLVI TERMINAR O TRATAMENTO! EH, EH!
ÓTIMO! VAMOS AJUSTAR A CADEIRA E...
QUAC!
VAPT!
CLEC!
MARGARIDA, CADÊ VOCÊ?
GRRR!
VUPT!
VUPT!

AAH... MADAME ESTÁ AÍ...
EU... EU...

NÃO FAÇA CARETAS! OLHA AS RUGUINHAS...
OPA!

ESTES PRENDEDORES VÃO ESTICAR TODOS OS SEUS PÉS DE GALINHA!

E, COM MINHA FAMOSA RECEITA DE CREME...

...SUA PELE VAI FICAR UMA SEDA...
PLOCH!
GLUB!

AGORA... UM BATEDOR DE BOLO PRA ENROLAR SUAS PENAS E FAZER CACHINHOS!
O QUÊ?
VRRR!
VRRR!
NHEC!
NHEC!

CHEGA!
GLUP!
ESTOU ACHANDO QUE VOCÊ NÃO SABE O QUE ESTÁ FAZENDO!
MONSIEUR PETIT PENA SEMPRE SABE O QUE FAZ!
ENTÃO MONSIEUR PETIT PENA TEM CINCO MINUTOS PRA ACABAR COM ISSO, SENÃO...
T-TÁ BEM!
ZUP!
ZUP!
POF!
PSSS!
ZUP!
POF!
POF!

CINCO MINUTOS DEPOIS...
PUF! TERMINEI! MADAME JÁ PODE SE OLHAR NO ESPELHO!
SÓ QUERO VER!

QUAC!

VOCÊ CONSEGUIU! ESTOU MODERNA, DIFERENTE, LINDA!

VOCÊ É UM GÊNIO!
CHUAC!

UM PATO APAVORADO FAZ VERDADEIROS MILAGRES!
LARALALÁ!
FIM

Walt Disney

ZÉ CARIOCA

O FRENTISTA

Publicada originalmente em 1992.

Roteiro: ARTHUR FARIA JR. • Desenhos: CARLOS EDGARD HERRERO • Design Gráfico: LUA AZUL

FRENTISTA DE POSTO DE GASOLINA?
OI, PESSOAL!
EM QUE POSSO SERVI-LOS?
VIU? JÁ PEGOU ATÉ O JEITO DE FALAR!
DÁ UMA CALIBRADA NOS PNEUS DA MARIETA, NESTOR?
POIS NÃO!
QUANTO É QUE VAI COBRAR POR ISSO?
NADA, UÉ! É DE GRAÇA!
AR
HUMPF!
AGORA DÁ UMA LIMPADA NO FAROL!
CERTO!

BRIGADÃO! ATÉ MAIS, TURMA!
E AÍ, CARA? NÃO VAI DAR UNS MAPAS DE VIAGEM PRA ELE, NÃO?
AH, É!
VOU PEGAR!
ERA SÓ GOZAÇÃO! VOCÊ TÁ PIOR DO QUE EU PENSAVA!
TENHO QUE MOSTRAR SERVIÇO, NÉ? É MINHA PRIMEIRA SEMANA!
AH... ENTENDI!
VOCÊ MOSTRA SERVIÇO NA PRIMEIRA SEMANA E ESCULACHA DEPOIS!
NEM PENSAR!
VOU SER O MELHOR FRENTISTA DA CIDADE! DESCOBRI QUE É MINHA VOCAÇÃO!
VOCÊ JÁ TEM UMA VOCAÇÃO!

QUAL?
VOCÊ É UM MALANDRO NATO! ESTÁ UM POUCO VERDE, MAS AINDA CHEGA LÁ!
AH!
VRUM!
POIS NÃO?
COMPLETE, VERIFIQUE O ÓLEO E LIMPE O PARA-BRISA, POR FAVOR!
E DÊ UMA CALIBRADA NOS PNEUS TAMBÉM!
VAI UM MAPA DE VIAGEM? É GRÁTIS!
PRECISO FAZER ALGUMA COISA!
É MEU DEVER, COMO AMIGO DE MALANDRO, IMPEDIR QUE ELE ACABE GOSTANDO DE... ARGH! TRABALHAR!
BLARGH! SÓ DE PENSAR, ESTOU COM TREMEDEIRA NAS PERNAS!

HUM... SE EU TIVESSE UM CARRO...
HÃ?
ACHO QUE VOU DESISTIR! NINGUÉM É TÃO TROUXA PRA COMPRAR ESSA PORCARIA!
VENDE-SE
VENDE-SE POUCO USADO
MAS QUE CARRINHO LINDO!
ONDE?
VENDE-SE
VENDE-SE POUCO USADO
QUANTO É? NÃO, NÃO DIGA NADA! VOU DAR UMA VOLTA PRA EXPERIMENTAR!
?
CLANC!
¿GLUP!¿ EU PONHO A PORTA NO LUGAR PRA VOCÊ!
BOBAGEM! ADORO CARROS AREJADOS!
QUE MACIEZ! QUE SILENCIOSO!
TAMBÉM, NA BANGUELA...
NHEC!
CREC!
VENDE-SE

GLUP!? ESPERO QUE ESSE NEGÓCIO NÃO DESMONTE ANTES DA HORA!
NHEC!
PRONTO! UÉ? CADÊ A GERINGONÇA?
AQUELA COISA NÃO TEM *FREIOS!* AINDA BEM QUE DÁ PRA SEGUIR AS *PEGADAS!*
QUE SORTE!
POIS NÃO!
NHEC!
HÃ... VERIFIQUE O ÓLEO, SIM?
?
PUXA, SENHOR... SEU CARRO ESTÁ SEM ÓLEO NENHUM!
SÉRIO?

OLHA... ESTÁ VAZANDO!
ISSO EXPLICA TUDO!

POSSO DAR UMA OLHADA RÁPIDA E... AHÁ! O CÁRTER ESTÁ COM UM FURINHO!
FANTÁSTICO!

COISA À TOA! JÁ ARRUMEI! PONHO ÓLEO NOVINHO?
PRA QUÊ? APROVEITA O QUE VAZOU!

MAS, SENHOR...
O FREGUÊS SEMPRE TEM RAZÃO, NÃO É?
VUICH!

AGORA ENCHA OS PNEUS! É DE GRAÇA, NÃO?
CLARO!

DEIXE QUE EU CUIDO DISTO! SEI A PRESSÃO CERTA!
SIM, SENHOR!
AR

ACHO QUE JÁ ESTÁ BOM!
QUE NADA! MAIS!
FSSS!
TÁ BOM AGORA!
MAIS!
SSS!
EPA!
AR
BUM!
OLHA O QUE VOCÊ FEZ! QUERO SER RESSARCIDO!
QUER O QUÊ?
QUERO OUTRO PNEU! E NÃO VOU PAGAR POR ELE!
GLUP!
LÁ SE VAI A GRANA DESTA SEMANA!
LIMPE O PARA-BRISA!
QUE PARA-BRISA?

T-TEM RAZÃO! NÃO TEM MAIS NADA QUE SEJA DE GRAÇA?
EU TINHA MAPAS DE VIAGEM, MAS ACABARAM!
O QUÊ?! NÃO TEM MAPAS? MAS QUE POSTO É ESTE?
NUNCA MAIS VOLTO AQUI, OUVIU?
S-SIM, SENHOR!
PUXA, ESQUECI DE COLOCAR ÁGUA NO RADIADOR!
EH, EH! AGORA ELE DEVE DESISTIR!
VRR! NHECO-NHECO! NHEM!
PUF! VUGH!
FOGO!
FOGO!
APAGA! APAGA!
PUF! PUF!
VUEHH!

AQUI, AQUI! SOCORRO!
TAP! TAP!
ZÉ?!
GLUP! HORA DE DAR NO PÉ!
E, BEM MAIS TARDE...
E VOCÊ NÃO FICOU FURIOSO COM O ZÉ?
NA HORA, SIM!
MAS O CHEFE FICOU TÃO IMPRESSIONADO COM MEU ATENDIMENTO... QUE ME DEU UM AUMENTO!
E AQUILO?
AH, AH! O DONO DISSE QUE RECEBEU UMA GRANA ALTA DO SEGURO! ELE QUERIA AGRADECER AO ZÉ!
E CADÊ ELE?
VOU SUMIR POR UNS DOIS MESES ATÉ AS COISAS ESFRIAREM! EU, HEIN!
TIMBUCTU
FIM

PAPO DE PAPAGAIO

PRODUZIDO COM A COLABORAÇÃO DE PAULO MAFFIA, RESPONSÁVEL TAMBÉM PELA PESQUISA E SELEÇÃO DAS HISTÓRIAS DESTA EDIÇÃO.

ESCREVA PARA: PAPO DE PAPAGAIO
Av. das Nações Unidas, 7221, 5º andar
05425-902 – São Paulo – SP
E-mail: disney.abril@atleitor.com.br

Eu não sabia quem era o responsável por deixar o Zé Carioca genuinamente brasileiro, mas adorava. Com o tempo, descobri que era Renato Canini a grande mente por trás de tudo isso. Vá com Deus, mestre.
Emílio Baraçal
Santos – SP

O Zé do Canini sempre foi o mais "carioca" que a boa malandragem pôde conceber. Os traços característicos e a fluidez de suas HQs são parte de um legado que permanecerá eterno entre nós.
Paulo Gibi
Por e-mail

Gostaria de expressar minha admiração por Renato Canini, artista que revolucionou o universo do Zé Carioca e o transformou em um personagem muito mais "brasileiro". Uma grande perda para os quadrinhos Disney, espero que Canini viva para sempre na mente e no coração dos fãs.
Carlos Motta
Por e-mail

Considero Canini o eterno e insubstituível pai do papagaio. Tive a honra de conhecê-lo pessoalmente e tudo que eu tinha ensaiado para falar simplesmente não saiu, tamanha minha emoção. Com tanta simplicidade e simpatia, penso até que ele nem se dava conta do quão especial era para nós, fãs do Zé Carioca, e de sua importância para os quadrinhos nacionais.
Rivaldo Ribeiro
Por e-mail

Fui criança na época em que Renato Canini colaborou com ZÉ CARIOCA e virei fã de seu trabalho. Jornalista, tive o privilégio de entrevistá-lo sobre seu processo criativo, sua timidez crônica e suas crenças. Nas poucas horas em que conversamos, olho no olho, me encantei com a sinceridade e a lucidez do artista. Você vai fazer muita falta, mestre!
Marcelo Alencar
Por e-mail

A Redação se junta aos milhares de leitores que renderam homenagem ao nosso querido Renato Canini, um dos mais importantes artistas Disney do Brasil, que nos deixou em 30/10/2013.

Excelente a edição 2391. A HQ *Kung Fu Papagaio* é sensacional, e a homenagem ao Canini foi muito merecida. Mas vou destacar que o Peninha e o Biquinho desembarcando do ônibus no Rio de Janeiro, no primeiro quadro da página 41, me alegrou demais.
Raphael Silva
Por e-mail
Valeu, Raphael!

Adorei a participação do Morcego Vermelho nas edições 2385 e 2389. Espero que ele apareça mais vezes.
Leonardo Goulart
São Luís – MA
Leonardo, quem sabe o Morcego não pinta de novo na Vila Xurupita em 2014?

PARTICIPE!

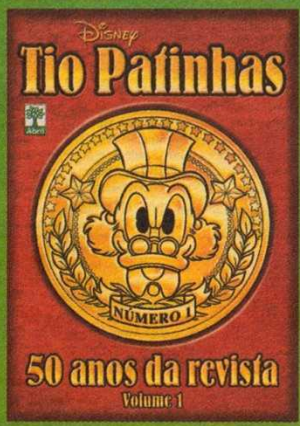

Parabéns, Emílio Baraçal. Sua mensagem foi escolhida como a mais interessante e você ganhou este especial. Na próxima seção de cartas, vamos dar outra edição Disney ao autor da mensagem mais legal.

EDITORA Abril
Fundada em 1950
VICTOR CIVITA (1907-1990) ROBERTO CIVITA (1936-2013)

Conselho Editorial: Victor Civita Neto (Presidente), Thomaz Souto Corrêa (Vice-Presidente), Elda Müller, Fábio Colletti Barbosa, José Roberto Guzzo

Presidente: Fábio Colletti Barbosa

Vice-Presidente de Operações e Gestão: Marcelo Vaz Bonini
Diretor-Superintendente de Assinaturas: Fernando Costa
Diretora de Recursos Humanos: Cibele Castro

Diretora-Superintendente: Helena Bagnoli
Diretor Adjunto: Dimas Mietto

ZÉ CARIOCA

Diretor de Redação: Sérgio Figueiredo

Editora: Mariana Caetano **Repórter:** Paulo Maffia **Editor de Arte:** Fábio Figueiredo **Designers:** Fernando Chan, Henrique Tabaro **Preparador Digital:** Dinei Balieiro **Assistente de Produção Administrativo:** Edésio Souza **Atendimento ao Leitor:** Adriana Meneghello, Carolina Garofalo, Walkiria Giorgino **CTI:** Eduardo Blanco (Supervisor)

PUBLICIDADE SEGMENTADAS – Diretor de publicidade UN SEGMENTADAS: Rogério Gabriel Comprido **Diretores:** Roberto Severo, Willian Hagopian **Gerentes:** Fernanda Xavier, Fernando Sabadin, Ana Paula Moreno, Cleide Gomes **Executivos de Negócios** Adriana Martins, Ana Paula Viegas, Camila Folhas, Camila Roder, Carolina Brust, Cátia Valese , Cida Rogiero, Cintia Oliveira, Daniela Serafim, Fábio Santos, Fabiola Granjas, Fernanda Melo, João Eduardo, Juliana Chen Sales, Juliana Compagnoni, Kaue Lombardi, Leandro Thales, Lucia H. Messias , Luis Augusto Dias Cesar, Luis Fernando Lopes , Marcus Vinícius Souza, Maria Aparecida, Maria Lucia Vieira Strotbek, Marta Veloso, Mauricio Ortiz, Michele Brito, Rebeca da Costa Rix, Regina Maurano, Renato Mascarenhas, Roberta Maneiro, Rodrigo Rangel, Sérgio Albino, Shirlene Pinheiro, Suzana Veiga Carreira, Vera Reis de Queiroz. **MARKETING – Diretor de Marketing:** Paulo Camossa Diretores: Louise Faleiros, Wagner Gorab **ESTRATÉGIA DIGITAL – Diretor:** Guilherme Werneck **PUBLICIDADE REGIONAL – Diretor:** Jacques Ricardo **Gerentes:** Ivan Rizental, João Paulo Pizarro, Kiko Neto, Mauro Sannazzaro, Sonia Paula, Vania Passalongo **PUBLICIDADE INTERNACIONAL** Alex Stevens **ASSINATURAS – Gerentes:** Alessandra Pallis, Andréa Lopes.

APOIO – PLANEJAMENTO CONTROLE E OPERAÇÕES – Gerente: Marina Bonagura **PROCESSOS – Gerente:** Ricardo Carvalho **DEDOC E ABRIL PRESS** Grace de Souza **PESQUISA E INTELIGÊNCIA DE MERCADO** Andrea Costa **RECURSOS HUMANOS – Gerente:** Daniela Rubim **TREINAMENTO EDITORIAL** Edward Pimenta

Redação e Correspondência: Av. das Nações Unidas, 7221, 5º andar, Pinheiros, São Paulo, SP, CEP 05425-902, tel. (11) 3037-2000. **Publicidade São Paulo e informações sobre representantes de publicidade no Brasil e no Exterior:** www.publiabril.com.br

PUBLICAÇÕES DA EDITORA ABRIL: Almanaque Abril, AnaMaria, Arquitetura & Construção, Aventuras na História, Boa Forma, Bons Fluidos, Capricho, Casa Claudia, Claudia, Contigo!, Dicas Info, Elle, Estilo, Exame, Exame PME,Guia do Estudante, Guias Quatro Rodas, Info, Manequim, Máxima, Men's Health, Minha Casa, Minha Novela, Mundo Estranho, National Geographic, Nova, Placar, Playboy, Publicações Disney, Quatro Rodas, Recreio, Runner's World, Saúde, Sou Mais Eu!, Superinteressante, Tititi, Veja, Veja BH, Veja Brasília, Veja Rio, Veja São Paulo, Vejas Regionais, Viagem e Turismo, Vida Simples, Vip, Viva!Mais, Você S.A., Você RH, Women's Health Fundação Victor Civita: Gestão Escolar, Nova Escola.

ZÉ CARIOCA nº 2393 (ISSN 0104-3404) é uma publicação mensal da Editora Abril. Distribuída em todo o país pela Dinap S.A. **ZÉ CARIOCA** não admite publicidade redacional. © 2014 Disney. Todos os direitos reservados.

Serviço ao assinante: Grande São Paulo: (11) 5087-2112
Demais localidades: 08007752112 www.abrilsac.com
Para assinar: Grande São Paulo: (11) 3347-2121
Demais localidades: 08007752828 www.assineabril.com.br

IMPRESSA NA GRÁFICA ABRIL
Av. Otaviano Alves de Lima, 4400, Freguesia do Ó, CEP 02909-900, São Paulo, SP

IVC | FIPP | ANER | SIP

Abril s.a.

Conselho de Administração: Giancarlo Civita (Presidente), Esmaré Weideman, Hein Brand, Roberta Anamaria Civita, Victor Civita Neto
Presidente: Fábio Colletti Barbosa
www.abril.com.br

Fale conosco e participe de nossas seções de cartas:
disney.abril@atleitor.com.br

Endereço:
REVISTAS DISNEY
Av. Nações Unidas, 7221
5º andar – CEP 05425-902
São Paulo – SP

Telefone:
(0__11) 3037-4131, de segunda a sexta, das 10 às 12 horas e das 14 às 16 horas

Visite nosso site:
www.abriljovem.com.br

Visite-nos no Facebook:
www.facebook.com.br/abriljovem

Edições anteriores:
Encomende nas bancas ou compre em www.abriljovem.com.br

ASSINATURAS

Para assinar o pacote Disney ou o pacote Disney Completo

www.assineabril.com.br
Grande São Paulo:
(0__11) 3347-2121
Demais localidades:
0800-775-2828

Serviço ao Assinante
(renovação, alteração de endereço, dúvidas ou reclamações)

www.abrilsac.com.br
Grande São Paulo:
(0__11) 5087-2112
Demais localidades:
0800-775-2112

© Disney

UMA FORTUNA EM DIVERSÃO E AVENTURA

Tio Patinhas e os principais personagens Disney em busca de riquezas incalculáveis, nos mais distantes pontos da Terra.

- 300 páginas
- 10 histórias inéditas

Você também vai ser tomado por esta febre!

EDITORA Abril

JÁ NAS BANCAS!

www.abriljovem.com.br

Bah's Comunicação

NOVA SERIE

SCAN

GÊMEAS IDÊNTICAS

MUNDOS OPOSTOS

Disney

LIV & MADDIE

ESTREIA 22 DE FEVEREIRO ÀS 19:00

Disney CHANNEL